

Les **31** *èmes*

*Saisons
Musicales*

2020 - 2021



Les **R**encontres **I**n**T**ercommunales pour
la **M**usique en **Y**velines

Les 31^{èmes} Saisons Musicales

Une saison s'achève, emportant avec elle nos regrets de n'avoir pu la partager toute entière avec vous, mais une autre s'éveille. Nous la rêvons comme un nouveau printemps sans peur de nos ignorances et de nos égarements et où tout est à découvrir et à construire. Toujours. Éternellement.

Pour ces 31^{èmes} Saisons nous avons tracé un chemin où la jeunesse pousse, où, contre nos intarissables habitudes, les graines germent et donnent de nouveaux fruits.

Pour l'ouverture de saison, nous souhaitions donc une jeune et «inaccessible étoile», une révélation. Notre fort désir et la volonté de Luc Urbain font que ce rêve sera réalité.

Nous avons tellement de souhaits pour vous.

Nous voulons la voix pure et colorée de l'or et de la nacre, du cristal et du velours, de la perle et du rocher, toutes les émotions, toutes les sensations, les notes entrelacées du passé et du présent, les mots libérateurs conjugués de tous temps, les musiques nomades riches de leurs métissages et qui dans le grand bal de la vie nous offrent de nouveaux horizons.

Dans ces temps où nous avons tous conscience de l'équilibre fragile du monde, la connivence de quatre mains complices, d'un quatuor à cordes ou d'un quintet nous rappelle que la création à plusieurs est une expérimentation vivifiante et enrichissante qui nous aide à penser le monde en solidarité et non en individualité.

En feuilletant ce programme vous allez découvrir combien est prospère la jeune génération de musiciens et musiciennes virtuoses. Faites-vous plaisir, soyez généreux avec vous-mêmes et pourquoi ne pas offrir un concert à une personne de votre choix.

N'oubliez pas le concert "familial" plein d'inventivité et de poésie.

Merci à vous spectateurs occasionnels, fidèles abonnés, Amis et sponsors, sans vous nous ne pouvons rien, avec vous nous pouvons beaucoup.

La Présidente
Claire Girondin

NOTRE MARRAINE



“ Enfin ! Quel bonheur de retrouver les salles de concert, la joie d’une découverte artistique, l’émotion commune lors d’un moment suspendu...”

Après ces longs mois silencieux, la musique raisonnera de nouveau, dans toute sa beauté et toute sa diversité lors de cette nouvelle saison RITMY.

Je souhaite à tous, artistes, public et bénévoles, de magnifiques retrouvailles musicales !! ”

Alexandra SOUMM

MONTFORT-L'AMAURY

Alexandre KANTOROW RÉCITAL DE PIANO



Crédit photo - Stéphane Delavoye

Il est doublement sacré, en 2020, aux Victoires de la musique classique, comme soliste instrumental (piano) et dans la catégorie "enregistrement". En 2019, à 22 ans, il venait de remporter la médaille d'or et le Grand Prix du prestigieux Concours Tchaïkovski, les jeux olympiques de la musique classique.

Ce jeune prodige suscite l'enthousiasme et l'enchantement à chacun de ses récitals.

Sa virtuosité crée le vertige et l'admiration.

Une rencontre magique pour un récital Brahms.

DIMANCHE 1^{ER} NOVEMBRE 2020
SALLE DU CML, 3 PLACE DE NICKENICH - 17H00

NEAUPHLE-LE-CHÂTEAU

Audrey LONCA-ALBERTO & Paolo RIGUTTO PIANO À 4 MAINS "DU ROMANTISME AUX IMPRESSIONNISTES"



Nous sommes heureux de vous faire découvrir deux jeunes et talentueux pianistes, qui se produisent régulièrement ensemble.

Après des études à Paris auprès de musiciens renommés, comme

Brigitte Engerer, ils sont invités tous deux par de nombreux festivals en France et à l'étranger.

Ils ont composé un très beau programme, avec des oeuvres écrites ou arrangées pour 4 mains, de Moussorgski, Debussy et Ravel.

Une grande complicité musicale pour ces deux pianistes à découvrir absolument.

DIMANCHE 22 NOVEMBRE 2020
ÉGLISE SAINT-NICOLAS - 17H00

RICHEBOURG



MUSIQUE DU MONDE "LES OREILLES D'AMAN"

" En allant à Uskudar" est un voyage musical nomade, une quête d'identité, un questionnement qui part des origines de la musique klezmer et explore les dialogues entretenus avec d'autres cultures tout au long de son histoire.

Porté par Léa Platini, le collectif rassemble six brillants musiciens. Les percussions orientales, violon, accordéon, contrebasse, clarinette, se mêlent aux voix et poursuivent une quête joyeuse et profonde, ouverte sur le monde .

Un concert qui conjugue l'élégance classique, la folie tzigane, l'imaginaire oriental et la spontanéité de l'improvisation.

Un dépaysement tonifiant avant les fêtes ! (concert sonorisé)

DIMANCHE 13 DÉCEMBRE 2020
SALLE EDITH PIAF - 17H00

MAULE

David ENHCO QUARTET

Thomas Enhco, Florent Nisse, Gautier Garrigue

et le **QUATUOR VOCE**

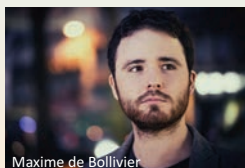

Maxime de Bollivier

"Family Tree", un projet qui réunit deux esthétiques musicales que sont la musique classique et le jazz. La rencontre entre le quartet de David Enhco (trompette) et le Quatuor Voce nous invite à explorer les passerelles entre ces deux répertoires avec une liberté toute empreinte de sensibilité sans pour autant être exempte de fougue.

Une alchimie trouvant son équilibre dans la légèreté et la gravité, dans les pièces originales composées par David Enhco, Thomas Enhco et Florent Nisse, ainsi que dans des reprises issues de la musique classique ou de la pop dont les réorchestrations ont été conçues spécifiquement pour ce programme.

A ne rater sous aucun prétexte !

DIMANCHE 24 JANVIER 2021
COMPLEXE LES DEUX SCÈNES - SALLE DE SPECTACLE - 17H00

ORGERUS



QUATUOR AKILONE avec au bandonéon Gregory DALTIN



PIAZZOLLA DANS TOUS SES ÉTATS !

Le Quatuor AKILONE est le fruit d'une aventure musicale et humaine née en 2011 à Paris.

Un jeu élégant, un son généreux et un esprit élevé animent cet ensemble pour apporter poésie et profondeur aux œuvres qu'il aborde. Quatre personnes, quatre caractères et quatre pensées différentes pour ne former qu'un instrument à 16 cordes... et 40 doigts ! Grégory Daltin au bandonéon, instrument symbole du tango accompagnera ce quatuor.

L'impossible devient réel quand l'écoute, la persévérance et une rigueur toute en souplesse sont au service de l'imagination.

Une soirée d'intenses émotions !

DIMANCHE 7 FÉVRIER 2021
SALLE DU PRÉ ROMAIN - 17H00

MÉRÉ

ENSEMBLE DE CAELIS "LES BAVARDES"



Cinq chanteuses, rejointes par une récitante, nous proposent un programme exubérant montrant que la « musique savante » peut s'accommoder de l'humour, de la théâtralité et même d'une pointe de folie.

Ce concert scénographié s'adresse à tous les publics et mêle joyeusement motets du Moyen Âge, pièces de la Renaissance et créations contemporaines.

De Caelis fera preuve de sa perfection habituelle, mais aussi d'un goût du jeu, de l'expérimentation et surtout une passion contagieuse pour les mots, la drôlerie du verbe.

Absolument irrésistible.

DIMANCHE 28 MARS 2021
ÉGLISE SAINT-DENIS - 17H00

HOUDAN



Crédit photo Patrick Messina

Magali LÉGER ET L'ENSEMBLE ROSASOLIS

LE PASSIONI DELL'ANIMA

NICOLAS CRNJANSKI, violoncelle

JULIE BLAIS, clavecin

Les musiciens de RosaSolis sont aujourd'hui membres des plus prestigieux ensembles de musique ancienne européens.

La soprano Magali Léger, leur principale partenaire "vocale", nous fait vibrer par la grâce de ses vocalises, par la fraîcheur et le naturel de ses accents.

Leurs interprétations sincères, vivantes et sensuelles ont su, au fil des années, gagner l'estime et la confiance de nombreux festivals et de leurs publics. Ils nous proposent "LA PASSION DE L'ÂME".

Cantates de Haendel - Sonates de Vivaldi pour violoncelle et clavecin - Pièces instrumentales de J.S. Bach.

DIMANCHE 11 AVRIL 2021
ÉGLISE SAINT-JACQUES - 17H00

Le Show Colha - *Fabrication artisanale*

48, rue de Paris

78490 Montfort-L'Amaury



☎ 01 34 86 04 81 www.le-show-colha-78.com



Bernard
VILLIER

ARCHITECTE

06 07 42 70 84

25 RUE QUINCAMPOIX - 78580 MAULE

CONCERT FAMILIAL



LES BONS BECS

"UN VENT DE FOLIE"

Fidèles à leur tradition, les Bons Becs revisitent les répertoires de la musique classique et des musiques populaires.

Une qualité musicale unanimement reconnue.

Facétieux, poétiques, inventifs, parfois danseurs, ils ne cessent de surprendre par leurs interprétations originales. Avec eux ça vibre et ça pulse !

Un spectacle drôle et intelligent à consommer sans modération par petits et grands.

**RICHEBOURG SALLE ÉDITH PIAF - 16H00
DIMANCHE 7 MARS 2021**

CONCERT FAMILIAL LES BONS BECS

RICHEBOURG - SALLE EDITH PIAF

Dimanche 7 mars 2021 à 16h00

Durée 50 minutes - Enfants à partir de 6 ou 7 ans -

Pour une place "enfant" à 13 euros, une place gratuite pour un adulte accompagnant. Adulte supplémentaire : 13 euros

accompagné de votre chèque de règlement à l'ordre de **Ritmy**

Nom : _____ Prénom _____

Adresse : _____

Code postal : _____ Ville : _____

Email : _____

Nbre d'enfants : __ x 13€ = ___ €

Nbre d'adultes accompagnants : __

Nbre d'adultes supplémentaires : __ x 13€ = ___ €

Montant total de votre chèque _____ €

CONCERTS SAISON & ABONNEMENT

COUPON DE RÉSERVATION à découper et à retourner à **RITMY Abonnements** 46 rue des Chênes - 78650 BEYNES

Nom _____ M/MME/MLLE
Barrez les mentions inutiles

Prénom _____

Adresse _____

_____ Tél _____

Courriel _____ @ _____

1- Cocher la formule choisie :

- 1 concert 20 € x =
- 2 concerts 40 € x =
- Abonnement 3 concerts 45 € x =
- Abonnement 4 concerts 60 € x =
- Abonnement 5 concerts 75 € x =
- PASS 6 concerts 78 € x =
- PASS 7 concerts 91 € x =
- Adhésion Amis de Ritmy 5 € x =

Montant de votre chèque à l'ordre de Ritmy :

- 2 - Effectuez votre sélection
- 3 - Indiquez le nombre d'enfants de - 12 ans (places gratuites) et les **concerts auxquels vos enfants participent**

1	<input type="checkbox"/>	ALEXANDRE KANTOROW	01/11/20	<input type="checkbox"/>
2	<input type="checkbox"/>	A. LONCA-ALBERTO - P. RIGUTTO	22/11/20	<input type="checkbox"/>
3	<input type="checkbox"/>	"LES OREILLES D'AMAN"	13/12/20	<input type="checkbox"/>
4	<input type="checkbox"/>	DAVID ENHCO QUARTET	24/01/21	<input type="checkbox"/>
5	<input type="checkbox"/>	QUATUOR AKILONE & G. DALTIN	07/02/21	<input type="checkbox"/>
6	<input type="checkbox"/>	ENS. DE CAELIS "LES BAVARDES"	28/03/21	<input type="checkbox"/>
7	<input type="checkbox"/>	MAGALI LÉGER & ROSASOLIS	11/04/21	<input type="checkbox"/>

Pour toute réservation **Groupe et Tarif réduit**
==> voir page suivante

CONCERTS SAISON GROUPE ET TARIF RÉDUIT

Nom _____ M/MME/MLLE

Prénom _____

Adresse _____

Tél _____

Courriel _____@_____

GROUPE : 15 EUROS / PERSONNE

un minimum de 10 personnes est requis pour ce tarif. Merci de nous communiquer le nom de ces personnes et leurs coordonnées

> **Ce tarif sera également appliqué aux abonnés** désirant assister à un ou plusieurs concert(s) supplémentaire(s) durant les 31^{ièmes} saisons.

TARIF RÉDUIT : 13 EUROS / PERSONNE

réservé aux familles nombreuses, aux chômeurs et jeunes de 12 à 25 ans. N'oubliez pas de joindre le justificatif vous permettant de bénéficier de ce tarif.

1 - Nombre de personnes × 15 € =

× 13 € =

Chèque à l'ordre de Ritmy

2 - Cochez la case du concert choisi

- | | | | |
|---|--------------------------|-------------------------------|----------|
| 1 | <input type="checkbox"/> | ALEXANDRE KANTOROW | 01/11/20 |
| 2 | <input type="checkbox"/> | A. LONCA-ALBERTO - P. RIGUTTO | 22/11/20 |
| 3 | <input type="checkbox"/> | "LES OREILLES D'AMAN" | 13/12/20 |
| 4 | <input type="checkbox"/> | DAVID ENHCO QUARTET | 24/01/21 |
| 5 | <input type="checkbox"/> | QUATUOR AKILONE & G. DALVIN | 07/02/21 |
| 6 | <input type="checkbox"/> | ENS. DE CAELIS "LES BAVARDES" | 28/03/21 |
| 7 | <input type="checkbox"/> | MAGALI LÉGER & ROSASOLIS | 11/04/21 |

AGENCE GEOFFROY ET ÉMILIE COMBE

Assureur des Particuliers et des Entreprises

Mon équipe et moi-même vous accueillons au sein de nos agences AXA.

En tant qu'assureur, nous vous protégeons, vous, vos proches et ce que vous avez de plus cher à travers des solutions adaptées couvrant l'ensemble de vos besoins en assurance auto, habitation, santé, prévoyance, etc.

Pour vous accompagner dans votre réflexion et dans vos choix, nous vous proposons au préalable une analyse gratuite de votre situation et de vos besoins.

Rencontrons-nous pour en discuter.



réinventons / notre métier

Deux adresses...

Montfort l'Amaury

14 Avenue du Général de Gaulle

☎ 01 34 86 02 61

Orgerus

24 Place des Halles

☎ 01 34 87 20 22

Un contact...



agence.combe1@axa.fr

SECURITEST

CONTROLE TECHNIQUE AUTOMOBILE



M.D.C.T.A.

7 rue de l'Arbre à la Quénée
78490 MÉRÉ

RN 12

Sorties Montfort l'Amaury

Prises de rendez-vous :

☎ 01 30 41 68 09

www.controle-technique-mere.securitest.fr

SECURITEST MAUREPAS

12 rue de Montfort
78310 MAUREPAS

**A la hauteur de Norauto
C.C. Auchan**

Prises de rendez-vous :

☎ 01 34 61 05 79

✉ 07853@securitest.org

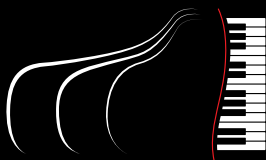

Piano Service

Piano Service assure
la location, l'accord, l'entretien,
la restauration et la manutention
de votre piano.

Piano Service, une équipe de passionnés qui met
à votre service son expertise pour votre piano.

monpiano@pianoservice.fr

01 30 69 06 36

www.pianoservice.fr



**BUFFET
CRAMPON**

P A R I S





Quelques mots à propos de RITMY

Les **R**encontres **InT**ercommunales pour la **M**usique en **Y**velines, sont nées en 1989, de la volonté d'associations et d'écoles de musique de diffuser des concerts de qualité dans nos villages.

Même si la preuve de son efficacité n'est plus à faire, vous proposer chaque saison une programmation riche nécessite l'investissement d'une équipe soudée de bénévoles qui, autour du Directeur artistique, décide collégalement des concerts classiques et des découvertes musicales qui vous séduiront.

Notre communication est très diversifiée :

- 30 000 programmes distribués
- 500 mailings personnalisés
- plus de 1 000 e-mailings par concert
- des affiches et 5 000 flyers distribués par concert
- une lettre mensuelle d'information aux Amis de Ritmy et aux abonnés.

Enfin notre site internet **www.ritmy.fr** vous permet de vous informer plus en détail sur les programmes, de découvrir les artistes invités, de suivre leur actualité et bien sûr de réserver vos places avec beaucoup de facilité.

Nous n'oublions pas le soutien des communes participantes, des partenaires artistiques et de nos annonceurs.

Mais nous sommes fiers et heureux de la fidélité de notre public chaque année de plus en plus nombreux.



Mareil
Musique



GRAL

Les associations membres de RITMY

MAREIL-MUSIQUE à Mareil-sur-Mauldre

ASCL à Méré

SYNDICAT D'INITIATIVE à Neauphle-le-Château

GRAL à Richebourg

BISONCELLA à Orgerus

ÉCOLE DE MUSIQUE à Houdan

ACIME à Maule

Informations complémentaires

Selon la situation sanitaire et les préconisations en vigueur à la date des concerts,

- . les mesures de distanciation physique seront assurées,
- . le port du masque recommandé ou obligatoire,
- . du gel hydro alcoolique à disposition,
- . remboursement en cas d'annulation de notre part.

Nous vous recommandons l'achat de vos places en ligne sur notre site **www.ritmy.fr**

Pour chacun de nos concerts, tous les billets, plein tarif, tarif jeune, groupe, tarif réduit, billet gratuit enfant de -12 ans... peuvent s'acquérir par Internet (hors abonnement).

Aucun frais ajouté, disponibilité immédiate, pas d'envoi postal, il suffit d'imprimer votre titre d'entrée. .

Les places peuvent être limitées, n'hésitez pas à réserver dès que possible.

PLAN D'ACCÈS



VOS CONTACTS

NEAUPHLE-LE-CHÂTEAU

Tél : 06 80 31 06 12

MAREIL-SUR-MAULDRE

Tél : 06 08 24 96 61

ORGERUS

Tél : 06 81 98 28 62

RICHEBOURG

Tél : 06 48 69 21 89

MÉRÉ

Tél : 06 60 42 19 43

HOUDAN

Tél. : 06 08 02 22 22

MAULE

Tél : 06 60 85 88 80

CONDITIONS GÉNÉRALES DE VENTE

Toute réservation ne sera effective qu'après réception du règlement. Les billets ne sont ni remboursés, ni échangés sauf en cas d'annulation par Ritmy. Les distributions artistiques et les programmes ne sont pas contractuels. En cas de force majeure, Ritmy se réserve le droit de les modifier, sans que cela puisse entraîner le remboursement des places.

Les places ne sont pas numérotées. Seuls les abonnés bénéficient de places réservées. L'ouverture des portes a lieu une demi-heure avant le concert.

Merci de nous signaler à l'avance la venue de personnes à mobilité réduite afin de les accueillir dans les meilleures conditions.

TOUTES LES INFORMATIONS SUR LES CONCERTS

www.ritmy.fr



Avec le soutien de la



Ville de
Montfort l'Amaury
YVELINES

SIÈGE SOCIAL - MAIRIE DE MÉRÉ
78490 MÉRÉ

 06 48 69 21 89

www.ritmy.fr



Les Saisons Musicales de Ritmy

Licence 2 n° 2-108 45 43

Licence 3 n° 3-103 92 59

SIREN n° 452941909